



# DEC INGENIERIE

28, chemin du moulin - 84350 Courthezon  
Tel: 04 90 61 72 43 - [www.dec-inge.com](http://www.dec-inge.com)

## TRANSFORMATION D'UN RESTAURANT COLLECTIF EN PLATEFORME TECHNOLOGIQUE ET FORMATION DE RECHERCHE PROJET SPOT 13120 Gardanne

MAITRE D'OUVRAGE : Ecole Nationale Supérieur des Mines de Saint-Etienne  
158 cours Fauriel  
42100 SAINT-ETIENNE

BUREAU DE CONTROLE :

ARCHITECTE: LFA  
Les Docks - Atrium 10.6  
10 place de la Joliette  
13567 MARSEILLE

ENTREPRISE DE GROS OEUVRE:

PLAN N°	PHASE :	PLAN / ZONE:
01	DIAG	FICHES DE SONDAGES PLAN DE REPERAGE

SUIVI DES MODIFICATIONS	IND.	DATE	OBSERVATIONS
	0	16.04.2025	1 <sup>ère</sup> DIFFUSION

REFERENCE DOSSIER : A_19005		
-----------------------------	--	--

contact: [ymayet@dec-inge.com](mailto:ymayet@dec-inge.com)

VUE EN PLAN RDC

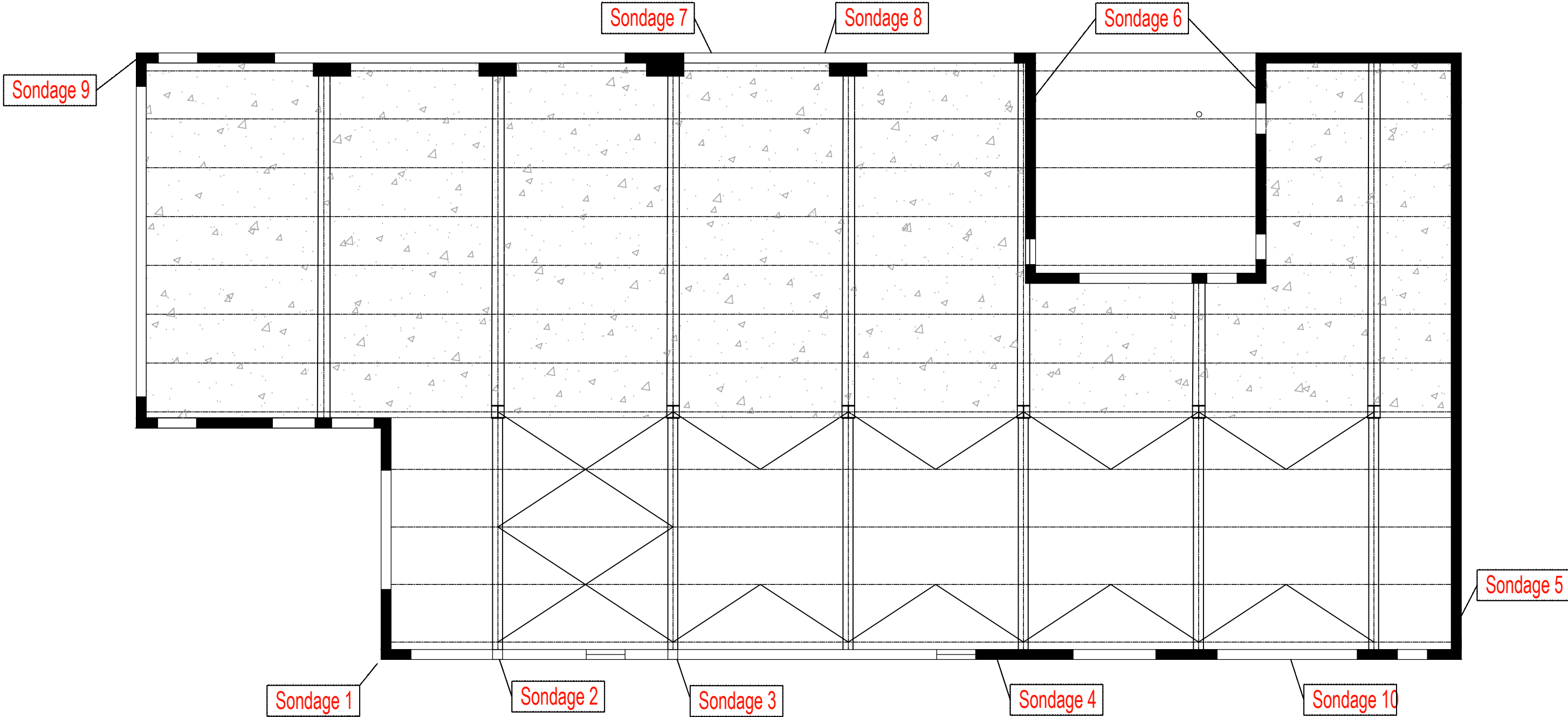

# FICHE DE SONDAGE N°01

## ANGLE VOILE

Absence de Raidisseur



Projet: Diagnostic structurel

Affaire: N° A\_19005

Client:  
Ecole Nationale Supérieur  
des Mines de Saint-Etienne  
158 cours Fauriel  
42100 SAINT-ETIENNE



Indice	Modifications	Chargé d'affaire	Ingénieur
A	1 <sup>ère</sup> DIFFUSION		
		YM	KB

# FICHE DE SONDAGE N°02, 03, 04 POUTRE

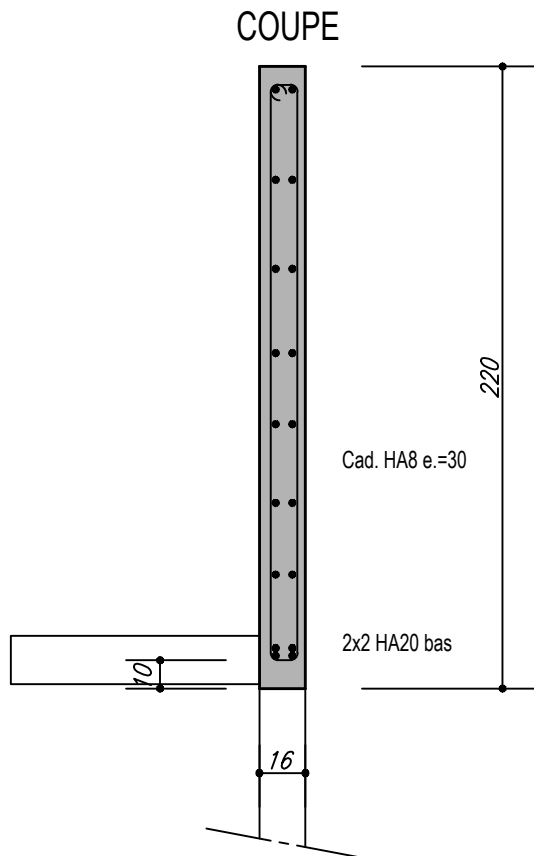

Projet: Diagnostic structurel

Affaire: N° A\_19005

Client:  
Ecole Nationale Supérieur  
des Mines de Saint-Etienne  
158 cours Fauriel  
42100 SAINT-ETIENNE



Indice	Modifications	Chargé d'affaire	Ingénieur
A	1 <sup>ère</sup> DIFFUSION	YM	KB

# FICHE DE SONDAGE N°05, 06 SOLIVE / VOILE

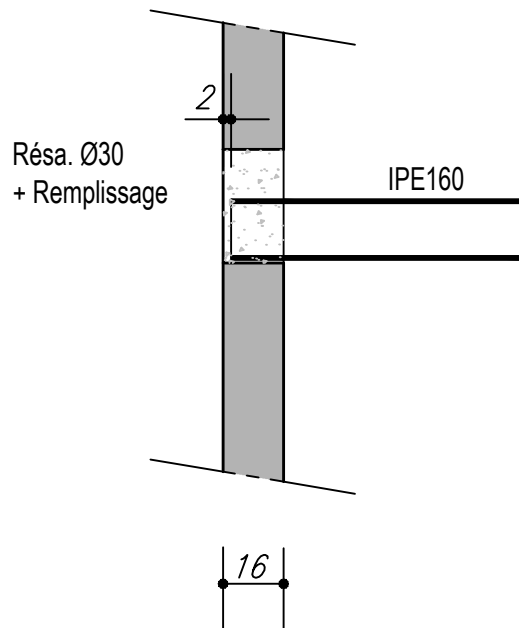

Projet: Diagnostic structurel

Affaire: N° A\_19005

Client:  
Ecole Nationale Supérieur  
des Mines de Saint-Etienne  
158 cours Fauriel  
42100 SAINT-ETIENNE



Indice	Modifications	Chargé d'affaire	Ingénieur
A	1 <sup>ère</sup> DIFFUSION	YM	KB

# FICHE DE SONDAGE N°07 POUTRE

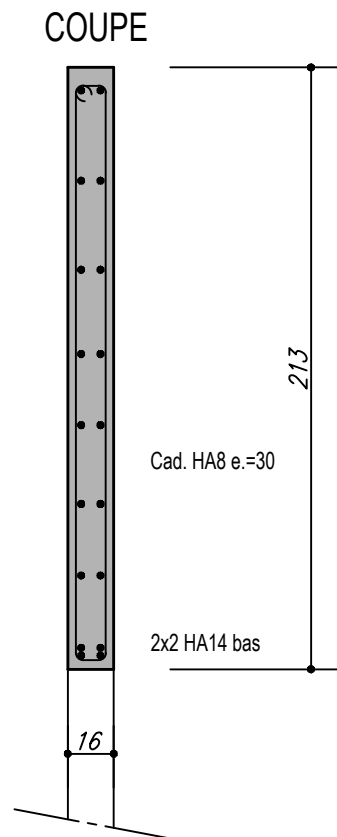

Projet: Diagnostic structurel

Affaire: N° A\_19005

Client:  
Ecole Nationale Supérieur  
des Mines de Saint-Etienne  
158 cours Fauriel  
42100 SAINT-ETIENNE



Indice	Modifications	Chargé d'affaire	Ingénieur
A	1 <sup>ère</sup> DIFFUSION		
		YM	KB

# FICHE DE SONDAGE N°08

## POUTRE



COUPE

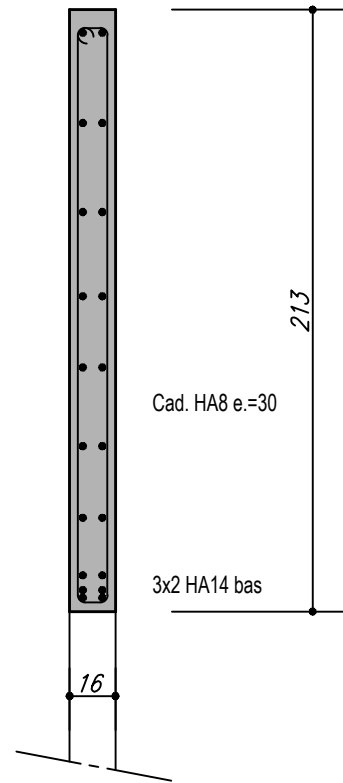

Projet: Diagnostic structurel

Affaire: N° A\_19005

Client:  
Ecole Nationale Supérieur  
des Mines de Saint-Etienne  
158 cours Fauriel  
42100 SAINT-ETIENNE



Indice	Modifications	Chargé d'affaire	Ingénieur
A	1 <sup>ère</sup> DIFFUSION	YM	KB

# FICHE DE SONDAGE N°09

## ANGLE VOILE

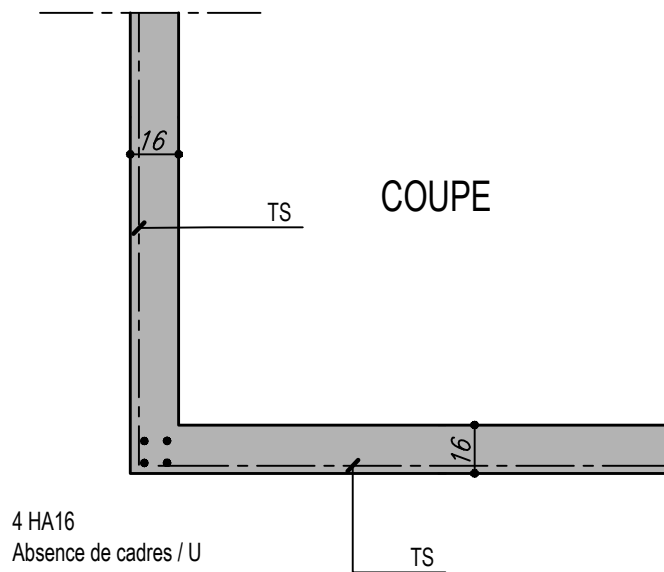

Projet: Diagnostic structurel

Affaire: N° A\_19005

Client:  
Ecole Nationale Supérieur  
des Mines de Saint-Etienne  
158 cours Fauriel  
42100 SAINT-ETIENNE



Indice	Modifications	Chargé d'affaire	Ingénieur
A	1 <sup>ère</sup> DIFFUSION	YM	KB

# FICHE DE SONDAGE N°10

## POUTRE

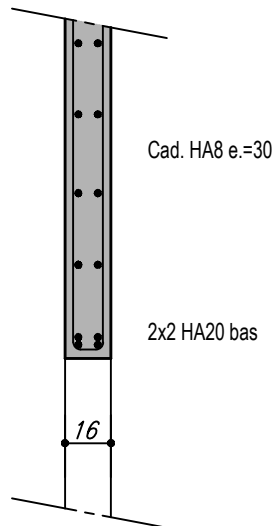

Projet: Diagnostic structurel

Affaire: N° A\_19005

Client:  
Ecole Nationale Supérieur  
des Mines de Saint-Etienne  
158 cours Fauriel  
42100 SAINT-ETIENNE



Indice	Modifications	Chargé d'affaire	Ingénieur
A	1 <sup>ère</sup> DIFFUSION	YM	KB